

ISS Danmark

- Sætter tal på sit samfundsansvar

Som samfundsansvarlig virksomhed kan du med Den Sociale Beregner udregne den estimerede gevinst, din virksomhed bidrager til samfundet med ved at indsluse mennesker på kanten af arbejdsmarkedet. Prøv selv beregneren her: densocialeberegner.dk

1. Besparede offentlige udgifter i alt pr. år

I alt pr. år **19.535.000 kr.**

2. Skatteindtægt i alt pr. år

I alt pr. år **10.692.000 kr.**

Samfundsmæssig gevinst i alt pr. år

Samlet beregning **30.227.000 kr.**

Virksomheder indtaster selv de oplysninger, som den samfundsmæssige gevinst beregnes ud fra. Læs noterne til Den Sociale Beregner for at se hvilke forudsætninger, der ligger til grund for beregningerne.

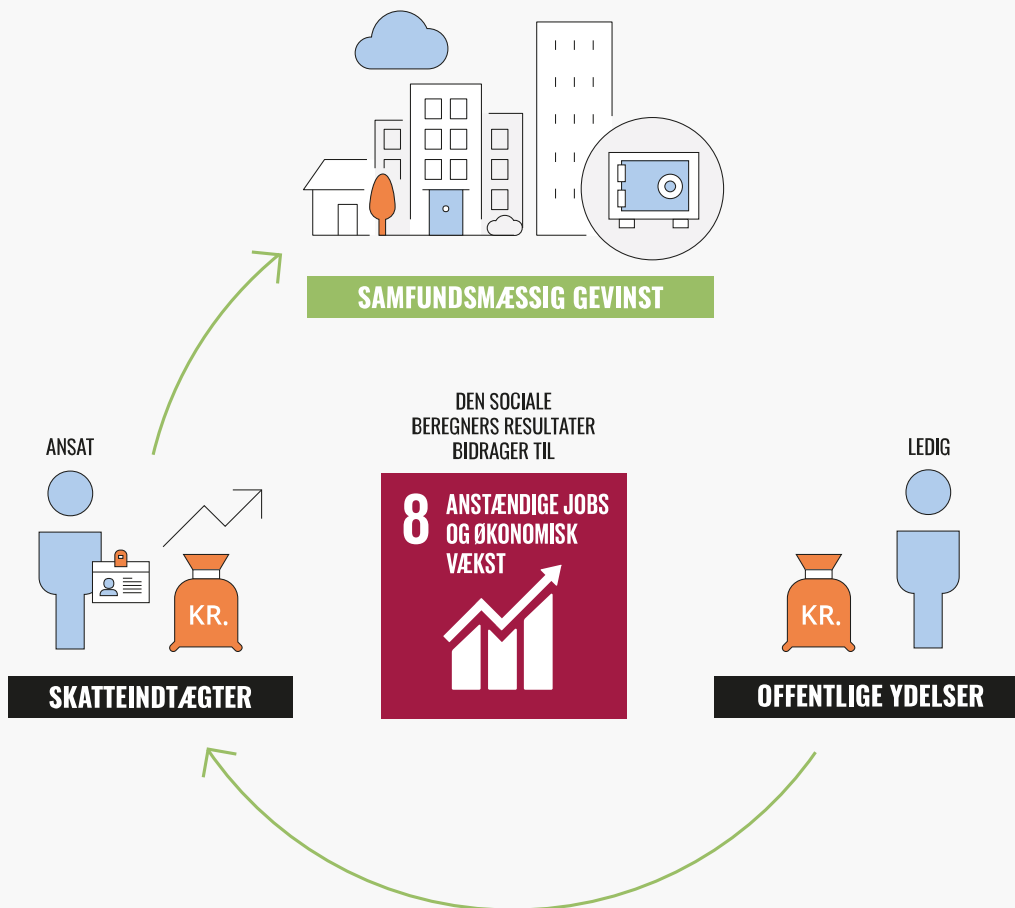

Note: De besparede offentlige udgifter er beregnet som de gennemsnitlige ydelsesudgifter pr. fuldtidsperson i den pågældende sociale ydelse (anno 2016) med data trukket fra jobindsats. De besparede udgifter er fratrukket ydelsesmodtagernes skattebidrag. Gennemsnitsværdierne tager ikke stilling til individuelle forhold som familieforhold (eks. enlig forsørger), 225 timers regel, kontanthjælpsloft mv. Der regnes ikke med supplerende ydelser såsom boligstøtte, hvorfor de reelle ydelser oftest vil være højere. Ved kategorien "Vægtet gns. på tværs af ydelser" er der beregnet et gennemsnit på baggrund af fordelingen af aktiverede på landsplan. Kategorien bør kun anvendes, hvis man ikke har kendskab til, hvilke konkrete ydelser personerne er ansat fra.

Note: Beregningerne er baseret på en kopi af skatteberegningen for år 2016. I modellen tages der ikke stilling til civilstand (her single). Det antages, man ikke har fri telefon, kapitalindkomst og ligningsmæssige fradrag (eks. A-kassebidrag). Det antages at personerne er tilmeldt folkekirken, og beregningerne tager desuden udgangspunkt i en gennemsnitlig kommunalbeskatning. Der tages heller ikke stilling til evt. aftrapning af grøn check.

Modellen beregner den samfundsmæssige gevinst ved inklusion af personer på kanten af arbejdsmarkedet. Derfor bør der kun inkluderes folk fra A-dagpenge, hvis de er ansat fra støttet beskæftigelse (virksomhedspraktik eller løntilskud).

